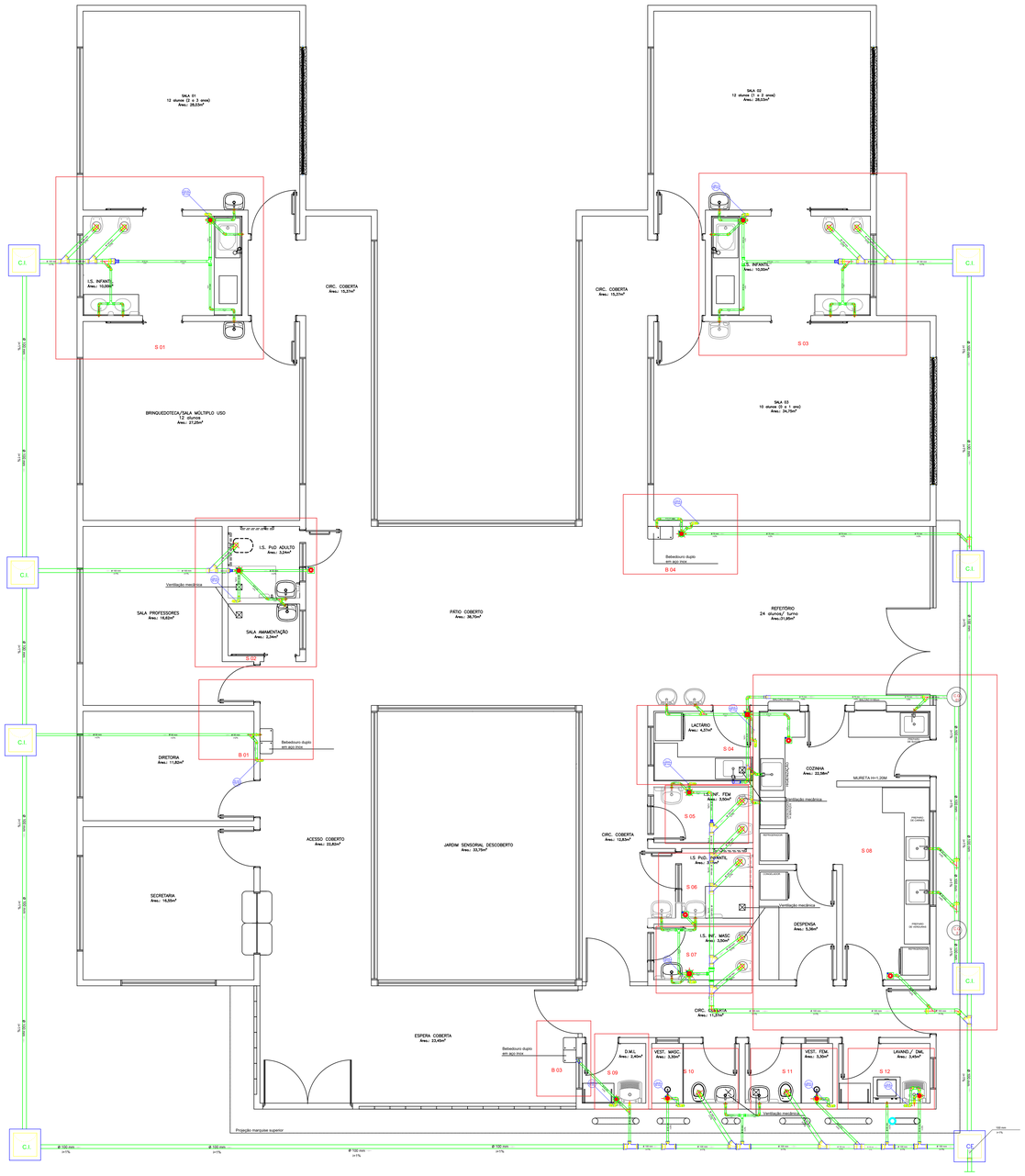

PROJETO HIDROSSANITÁRIO - ESGOTO

Área: 456,86 m²
Escala: 1:50

QUADRO DE SIMBOLOGIA

	Caixa Sifonada Quadrada 100x100x50		Caixa de Esgoto/ saída para a Rede.		Curva C90c100p		Joelho J90-100p		Sifão-lv-l
C.S. 01	Simboligia representando: Caixa sifonada 01		Cap-100		Junção "T" ø 100 mm/ ø 50 mm		Junção-invertida Ji10x10f		
	Caixa Sifonada Quadrada 150x150x50		Curva-45c100f		Junção em "T" ø 50 mm		Junção-invertida Ji10x50f		
C.S. 02	Simboligia representando: Caixa sifonada 02		Curva-90c40f		Joelho J45-50f		Junção Js10x10f		
	Ralo Sifonado Quadrado 100x50		Curva-90c50f		Joelho J45-100f		Junção Js10x50f		
R.S. 01	Simboligia representando: Ralo sifonado 01		Curva C90c50l		Joelho J90-50f		Luva-Lvd 50p		
	Caixa de Ventilação		Curva C90c50p		Joelho J90-50l		Luva-Lvd 100p		
C.V. 01	Simboligia representando: Caixa de Ventilação		Redutor ø 100 mm p/ ø 50mm		Joelho J90-50p		Luva-Lvs 50p		
C.I.	Caixa de Inspeção		Curva C90c100f		Joelho J90-100f		Luva-Lvs 100p		
CG	Caixa de Gordura		Curva C90c100l		Joelho J90-100l		Sifão-lv-f		

S 01 - DETALHAMENTO HIDROSSANITÁRIO: I.S. INFANTIL BRINQUEDOTECA / SALA 01

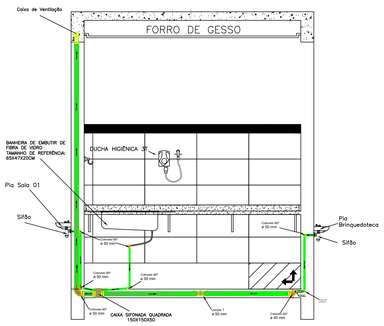

DET. I.S. INFANTIL – BRINQUEDOTECA E SALA 01
VISTA 01
ESCALA: 1:25

Distância, em relação ao piso/parede, das Conexões do hidrossanitário. Sala 01 / I.S. Infantil / Brinquedoteca Sala Múltiplo Uso	
Ponto de saída de esgoto/ Equipamento	Dimensões/ Altura em relação ao piso acabado
Saída de esgoto/ Banheira de Embutir	0,50 cm
Saída de esgoto/ Lavatório- Cuba Oval de Embutir	0,50 cm
Saída de esgoto/ lavatório Brinquedoteca e Pia externa ②	0,50 cm
Saída de esgoto/ bacia sanitária Infantil	Manter distância de 26 cm em relação a parede

OBSERVAÇÃO:
O PROJETO APRESENTADO REFERE-SE A EDIFICAÇÃO DO PROGRAMA INFÂNCIA FELIZ PARANÁ - CRECHE - PROJETO DE AUTORIA E RESPONSABILIDADE DAS ARQUITETAS ADRIANA GARCIA, CAU A43.929-0 E ISAURA MARQUES DE SOUZA, CAU A30.869-2, SOB OS RRTs Nº14008416.16, Nº 14008238 E Nº14805449. CABE A XXXXXX (EMPRESA/PREFEITURA) XXXXXXXX APENAS A RESPONSABILIDADE SOBRE A IMPLANTAÇÃO DO PROJETO PADRÃO.

GOVERNO DO ESTADO DO PARANÁ
SECRETARIA DO DESENVOLVIMENTO SOCIAL E FAMÍLIA
PROGRAMA INFÂNCIA FELIZ
NÚCLEO TÉCNICO DE ARQUITETURA

PROPRIETÁRIO: SECRETARIA DO DESENVOLVIMENTO SOCIAL E FAMÍLIA	MUNICÍPIO: ESTADO DO PARANÁ
OBRA: PROJETO PADRÃO CHECHEIS	ÁREA EDIFICADA: 456,86m²
OBJETO: EDIFICAÇÃO PÚBLICA EM ALVENARIA	
LOCAL: RUA XXXXXXXXX, 000, BAIRRO	TIPO: CONSTRUÇÃO
AUTORES DO PROJETO PADRÃO/ REGISTRO PROF: ARQ. ADRIANA GARCIA CAU A43.929-0 / ARQ. ISAURA MARQUES DE SOUZA CAU A30.869-2	PROJETO: **HIDROSSANITÁRIO**
	REFERÊNCIA: **ESGOTO E DETALHES**
PREFEITURA/ EMPRESA XXXXXXXXXXXX CNPJ 00.000.000/0001-00	DESENHO: VÁRIAS
LOGO PREFEITURA	DATA: FEVEREIRO 2025
AUTOR DO PROJETO DE IMPLANTAÇÃO/ REGISTRO PROF: ARQ./ENG. XXXXXXXXX CAU/CREA 00000	ESCALA DO DESENHO: INDICADA
	ARQUIVO: Creche_04 alunos_R06 - HIDRAULICO.dwg

ARQ 10 17